KiWi

N. 156
MENSUEL
10 Avril 1968
0,80 F
CANADA : 20 Cents
BELGIQUE: 9,00 FB
MAROC : 0,80 DH
TUNISIE : 70 M

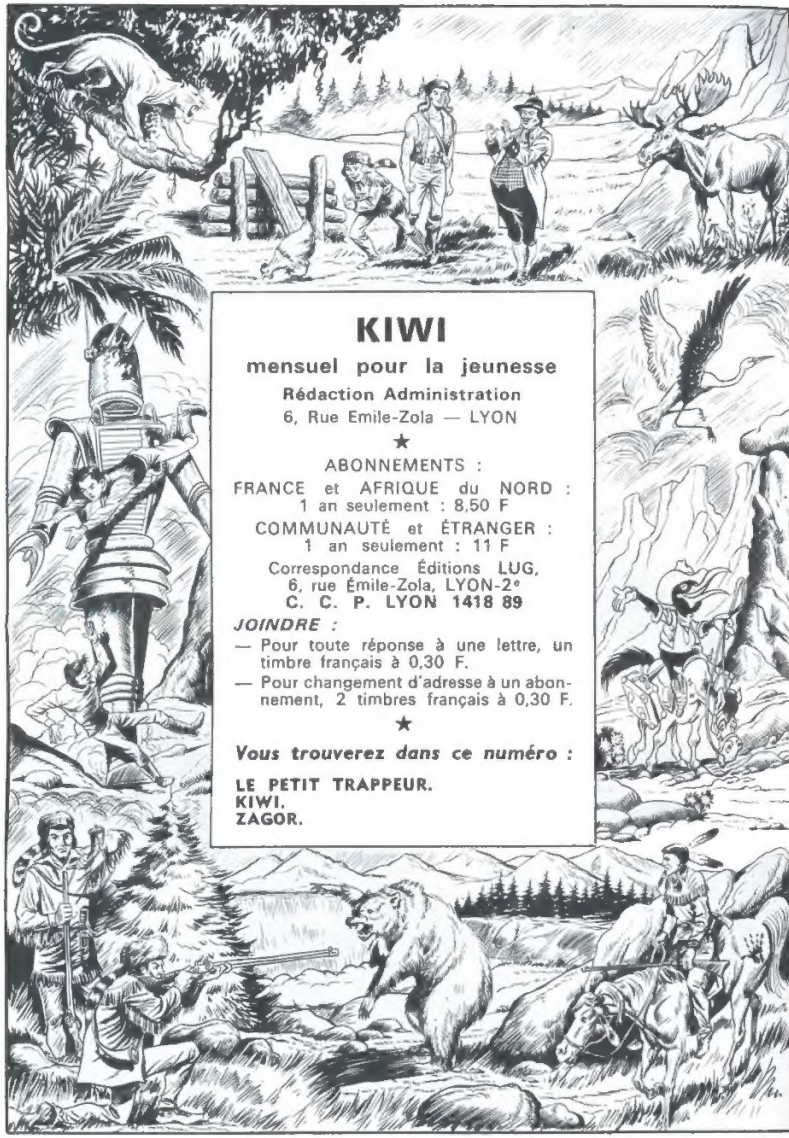

KIWI

mensuel pour la jeunesse

Rédaction Administration

6, Rue Emile-Zola — LYON

★

ABONNEMENTS :

FRANCE et AFRIQUE du NORD :
1 an seulement : 8,50 F

COMMUNAUTÉ et ÉTRANGER :
1 an seulement : 11 F

Correspondance Éditions LUG,
6, rue Émile-Zola, LYON-2e
C. C. P. LYON 1418 89

JOINDRE :

— Pour toute réponse à une lettre, un timbre français à 0,30 F.

— Pour changement d'adresse à un abonnement, 2 timbres français à 0,30 F.

★

Vous trouverez dans ce numéro :

LE PETIT TRAPPEUR.
KIWI.
ZAGOR.

le petit TRAPPEUR

Boston Yolculuğu

ÖZET : BOSTON'DA VATANSEVERLERİN BULUŞTUĞU TAVERNA İNGİLİZLER TARAFINDAN BASKINA UĞRAR...

GEÇİT KARANLIĞA GÖMÜLÜNCE ASKERLER RASTGELE ATEŞ ETMEYE BAŞLARLAR...

ATEŞ EDİN! DURMAYIN!

AH!

İKİ KİŞ İYA-RALANDI BLEK.

GERİ DE DÖNEMEYİZ. ASKERLER BİZİ ORADA BEKLİYORLARDIR.

BELKİ BU BORUDAN KAÇABİLİRİZ BLEK.

BANA İYİ BİR FİKİR VERDİN.

VATANSEVERLER KENDİLERİNİ SAVUNMAYA HAZIRLANIRKEN BLEK BORUYA GİRER...

BURADA BEKLEYİN.

İNGİLİZLER BU AKŞAM TOPLANACAĞIMIZI NASIL ÖĞRENDİLER ACABA?

AZ SONRA BLEK BORUDAN ÇIKAR...

ŞİMDİ GÖRÜŞÜRÜZ SİZİNLE KIRMIZI CEKETLİLER.

HIZLA RAKİPLERİNE SALDIRIR...

EYVAH!

İMDAAT!

AT ŞU TÜFEĞİ ELİNDEN!

ÇELİK BLEK!

HEMEN DE TANIDIN ÇAVUŞ.

AGSP!

GULP!

ARTIK KİME TEŞEKKÜR EDECEĞİNİ BİLİYORSUN

ARKADAŞLAR, YOL AÇIK!

AMA SİLAH SESİNİ BAŞKA ASKERLER DE DUYMUŞTUR...

SESLER BU TARAFTAN GELİYOR, KOŞUN.

CESARET ARKADAŞIM, YARAN O KADAR AĞIR DEĞİL.

BU TARAFTAN.

AZ SONRA BAŞKA ASKERLER DE GELİNCE UZAKLAŞMAMIZ ÇOK ZOR OLACAK.

ASKERLERDEN ALDIĞIMIZ SİLAHLARLA KENDİMİZİ KORURUZ.

HAYIR, BOŞUNA RİSKE GİRMEYELİM. SİZ UZAKLAŞIN, BİZ GELECEK OLANLARI YAVAŞLATIRIZ.

AMA BÜYÜK TEHLİKEYE GİRECEKSİN.

HEPİMİZİN YAKALANMASINDAN VEYA ÖLMESİNDEN DAHA İYİDİR.

İTİRAZLARA RAĞMEN BLEK'İN TEKLİFİ KABUL EDİLİR...

ÇABUK UZAKLAŞIN. GELİYORLAR.

DİKKATLİ OLUN.

SESLERİNİ DUYUYORUM, İYİCE YAKLAŞTILAR.

VE HENÜZ BİZİ FARK ETMEDİLER.

HİÇ BEKLENMEYEN BU ATEŞ ONLARI ŞAŞIRTIR...

AHHH!

ONLARI BİRKAÇ DAKİKA OYALAYIN.

ELİMİZDEN GELENİ YAPARIZ. HAYDİ RODİ.

ATEŞ RODİ.
BELKİ ONLARI DURDURABİLİRİM.
SKRA!
ARKADAŞLAR, GELİN.
SPLASSC!
PROFESÖR VE RODİ YANINA GELİNCE, BLEK ÇARKI SONUNA KADAR ÇEVİRİR...
SPLASSC!
ÇABUK KAÇALIM
LANET OLSUN! BU SEL BASKINI NEREDEN ÇIKTI?
SU ÖNÜNE GELEN ASKERİ SÜRÜKLEYİP GÖTÜRÜR...
AH!

BLEK, PROFESÖR VE RODİ İLERLEMEYE DEVAM EDER...

UMARIM BU YOL BİZİ BURADAN ÇIKARIR.

NE KADAR ÇOK FARE VARMIŞ BURADA.

KANALİZASYONDA GEZİNTİ YAPACAĞIM HİÇ AKLIMA GELMEZDİ. BURALAR BANA VE DEHAMA UYGUN YERLER DEĞİL.

YILBAŞINDA SİZE BİR ŞİŞE PARFÜM HEDİYE EDERİM PROFESÖR.

AZ SONRA KÖTÜ BİR SÜRPRİZLE KARŞILAŞIRLAR...

EYVAH! TUZAĞA DÜŞTÜK.

GERİ Mİ DÖNECEĞİZ?

DÖNEMEYİZ, ASKERLER VAR.

BU PARMAKLIK ÇOK ESKİ VE PASLANMIŞ DURUMDA.

AMA YİNE DE SAĞLAM. BİR BİZON BİLE YERİNDEN KIMILDATAMAZ.

DENEMEKTE FAYDA VAR.

SENİN GÜCÜN KARŞISINDA ŞAPKAMI ÇIKARIRIM BLEK.

SKRAKKSS!!

AZ SONRA ISSIZ BİR BÖLGEDE...

AMMA DA PİS KOKUYORUZ.

AMA HAYATTAYIZ.

AZ SONRA...

TABİİ Kİ SATTIM!

AKLIMA GELMİŞKEN SORAYIM PROFESÖR, KÜRKLERİ SATTINIZ MI?

BEN İLİM ADAMI OLDUĞUM KADAR, İYİ BİR TÜCCARIM.

NEEE? ON İKİ BİN STERLİN Mİ?

HEM DE ON İKİ BİN STERLİNE!

BU BİRAZ ACELEYE GETİRİLEN BİR SATIŞ OLDU.

İŞ İŞTİR!

AMA BİR GÜN MİSTER OLEBİUS'İN ELİNE DÜŞERSENİZ NE OLUR BİLMEM.

OLANLARDAN SONRA BOSTON'A DÖNMEK, TUZAĞA KENDİ AYAKLARIMIZLA GİRMEK DEMEKTİR. KAMPA GİDECEĞİZ.

AMA DAHA ÖNCE DERİLERİN PARASI İLE SİLAH VE MALZEME ALACAĞIZ.

BOSTON'UN İKİ MİL UZAĞINDA BULABİLİRİZ.

DAHA SONRA...

İHTİYAR NOLAN MALIN İYİSİNİ SATAR AMA ÇOK DA UYANIK BİRİDİR.

DESENİZE, İKİ USTA KARŞILAŞACAK.

MERHABA NOLAN!

PROFESÖR OCCULTİS, SENİ HANGİ RÜZGAR ATTI BURAYA.?

BİLİYORSUN, SAVAŞ NEDENİ İLE TALEP YÜKSEK OLDUĞUNDAN, FİYATLAR DA YÜKSEK OLUYOR.

SİLAH VE MÜHİMMAT ALACAĞIZ ESKİ KORSAN.

ÜÇ YÜZ YİRMİ TÜFEK, DÖRT YÜZ ON İKİ TABANCA VE İKİ BİN İKİ YÜZ KİLO BARUT İSTİYORUM.

BU KÜSURATLI RAKAMLARLA NOLAN'I DA KAFESLEYECEĞİNE EMİNİM.

ÜÇ YÜZ YİRMİ ÇARPI ÜÇ STERLİN YİRMİ ŞİLİN, DÖRT YÜZ ON İKİ ÇARPI İKİ STERLİN VE İKİ BİN SEKİZ YÜZ ÇARPI.....

...ÜÇ BİN İKİ YÜZ ON ÜÇ STERLİN. ÇOK İYİ İŞ YAPTIN NOLAN.

DOĞRU HESAPLADIĞINA EMİN MİSİN?

BANA GÜVEN. BEN BİR BİLİM ADAMIYIM. MATEMATİK KAFASINA SAHİBİM.

KÜRKLERİ SATTIĞI GÜN MİSTER OLEBİUS'A DA AYNI ŞEYİ SÖYLEMİŞTİ.

BİRKAÇ SAAT SONRA ÜÇ ARABA YÜKLENİR...

YEMİN EDERİM Kİ HESABI HALA YAPAMADIM.

KORKUNÇ FİYATLARINDA BİZİ ZOR DURUMDA BIRAKTIN AMA SENDEN DAHA NAMUSLU BİR TÜCCAR ARAMAK İÇİN ZAMAN YOKTU.

BLEK ÇABUK KAÇALIM.

DEEEEH!

ÜÇ YÜZ YİRMİ TABANCA ÜÇ STERLİN YİRMİ ŞİLİN...

VAY NAMUSSUZ! BİN ÜÇ YÜZ YİRMİ STERLİN KAZIK ATMIŞ BANA MEĞER!

ARABALAR KAMPA İLERLEMEKTEDİR...

BİN SEKİZ YÜZ YİRMİ ÜÇ STERLİN KÂRDAYIZ.

PROFESÖR KÂRDA OLDUĞUMUZU SÖYLÜYOR BLEK.

EĞER TÜCCAR OLSAYDIM KISA SÜREDE SERVET SAHİBİ OLURDUM.

ACABA GEMİCİLER TAVERNASINDA BULUŞACAĞIMIZI İNGİLİZLERE KİM SÖYLEDİ?

RÜZGARSIZ BİR YER SEÇEREK KAMP KURDULAR...

MÜTHİŞ BİR SOĞUK.

NE YAZIK Kİ ATEŞ YAKAMAYIZ. BU BÖLGE İNGİLİZLERİN KONTROLÜNDE.

AYRICA İVAN VE ÇETESİNİN DE İNGİLİZLER HESABINA ÇALIŞTIĞINI ÖĞRENDİK.

BU ŞARTLAR ALTINDA ÇOK DİKKATLİ OLMALIYIZ.

İLK NÖBETİ PROFESÖR TUTAR...

UYUYUN ARKADAŞLAR. HEM NÖBET TUTARIM, HEM DE ŞİİR YAZARIM.

GECE SİYAH, SİYAH GECE, BİTKİLER SİYAH, SİYAH BİTKİLER.

PROFESÖRÜN ARKASINDA BİR GÖLGE BELİRİR...

ŞİİRİM BAŞLANGIÇ OLARAK HİÇ DE FENA SAYILMAZ.

ELLER YUKARI! TABANCANI YERE AT!

YALNIZ GECE DEĞİL SİYAH OLAN, HAYALETLER DE...

HEPİNİZ KALKIN!

BİN KUNDUZ! NE OLUYOR?

KARŞI KOYMAYIN, ATEŞ EDERİM.

AMA BU SES...

...BU BİR KADIN SESİ!

AMA ÇOK İYİ SİLAH KULLANIRIM.

ŞİMDİ ÇALDIKLARINIZI GERİ VERİN!

GEYİĞİN BOYNUZU! HANIM-EFENDİ BİZİ HIRSIZ ZANNETTİ.

PARAMI VE EŞYALARIMI GERİN, BEN DE CANINIZI BAĞIŞLAYAYIM.

CESARETİNİZE HAYRANIM KÜÇÜK HANIM.

BLEK'İN SAKİN SESİ KIZI ETKİLER...

BENİM ADIM ÇELİK BLEK VE HİÇ KİMSEYİ ALDATMADIM.

BENİ KANDIRA-MAZSINIZ.!

YA SİZLER KİMSİNİZ?

PROFESÖR OCCULTİS EMRİNİZDEDİR.

BEN DE RODİ.

GENÇ KIZIN SİNİRLERİ İYİCE BOZUL-MUŞTUR...

ÜÇ HAYDUT BİZE SALDIRDI. BABAM DİRENMEYE ÇALIŞTI AMA YARA-LANDI. HER ŞEYİ-MİZİ AL-DILAR.

BABANIZ NEREDE?

YARIM MİL ÖTEDE. BEN YARDIM İÇİN AYRIL-DIM.

SONRA SİZİ GÖRÜNCE YANINIZA GELDİM. GERİ-SİNİ BİLİYORSUNUZ ZATEN.

SİZİ BABAMA GÖTÜREYİM.

RODİ, SEN BURADA NÖ-BET TUT.

KISA BİR SÜRE SONRA..

BEN İYİ BİR DOKTO-RUM. BABANIZ EMİN ELLERDE OLACAK.

BABAMI ŞU AĞACIN KOVUĞU-NA GİZLEDİM.

ÇOK KAN KAYBETMİŞ, AMA DURUMU TEHLİKELİ DEĞİL.

ÇOK ŞÜKÜR!

ŞAFAK YAKLAŞIRKEN ÜÇ ARABA TEKRAR YOLA KOYULUR...

BABAM UYUYOR. PROFESÖR GERÇEKTEN DE ÇOK İYİ BİR DOKTOR.

HALA ADINIZI SÖYLEMEDİNİZ.

ADI BELLA. BABAMIN DA ARTHUR. OLANLAR BANA EN BASİT GÖRGÜ KURALLARINI BİLE UNUTTURDU.

SALDIRANLARI TARİF EDER MİSİNİZ?

İKİSİ NORMAL YAPIDA, ÜÇÜNCÜSÜ İSE GÜÇLÜ KUVVETLİ VE KISA SAÇLIYDI.

BİZİM ARABALARA SALDIRAN ADAMLAR OLABİLİR.

TANIYOR MUSUNUZ?

HAYIR TANIMIYORUM. AMA BU ADAMLARIN, İVAN ADLI BİRİNE BAĞLI BİR ÇETE OLDUĞUNU BİLİYORUM.

İVAN BU ORMANI, HESABINA ÇALIŞTIĞI İNGİLİZLERDEN DAHA İYİ KONTROL EDİYOR.

ARABA UZUN BİR SÜRE SONRA KAZASIZ BELASIZ AVCILARIN KAMPINA VARIR...

YARALIYI BENİM KULÜBEME TAŞIYALIM.

ARTHUR'ÜN DİNLENMESİ GEREKİYOR.

AZ SONRA...

TEŞEKKÜR EDERİM.

ŞİMDİ DAHA İYİYİM.

KURŞUN TEHLİKELİ BİR YERE GİRMEMİŞ, ÇABUK İYİLEŞECEK.

ARTIK GÜZEL BİR YEMEK YİYİP, İYİ BİR UYKU ÇEKEBİLİRİM.

NE YAZIK Kİ İKİSİNİ DE YAPAMAYACAKSINIZ.

ZEKAM ASLA YORULMAZ AMA VÜCUDUMUN ZAMAN ZAMAN DİNLENMESİ GEREKİYOR.

TOPLANTIDA CONNOLLY'NİN SÖYLEDİKLERİNİ UNUTMAYIN.

İVAN VE ÇETESİ VATANSEVERLER İÇİN BÜYÜK TEHLİKE. ONU ORTADAN KALDIRMALIYIZ.

YANİ BU GECE Mİ YAPACAĞIZ BU İŞİ?

ATLAR HAZIR VE BİNMEMİZİ BEKLİYORLAR.

PEKİ, SÖYLEDİĞİN GİBİ OLSUN, AMA SENİ PROTESTO EDİYORUM BLEK.

İVAN BU ÖFKENİZİ GÖRSE KORKARDI.

SUS CAHİL, YERLİ YERSİZ KONUŞMA.

BU KAVGANIZ BOŞUNA ARKADAŞLAR.

İVAN'IN YERİNİ BİLMİYORSAK NEREYE GİDİYORUZ?

CREEKLERİN KÖYÜNE GİDECEĞİZ. ŞEFLERİ BÜYÜK FALKO ARKADAŞIMIZDIR.

BÜYÜK FALKO İLE İVAN ARASINDA NE BAĞLANTI VAR?

CREEKLER ONLARIN NEREYE SIĞINDIĞINI BİLİYOR OLABİLİR.

CREEKLERİN KÖYÜNE VARDIKLARINDA...

AKILLI İNSANLAR. GECELERİ UYUYORLAR.

GEYİĞİN BOYNUZU!

DEMEK Kİ HEPSİ UYUMUYORMUŞ.

ZHIP!

BEN ÇELİK BLEK! DOSTUNUZUM.

TARİHİ ŞAPKAMI DELDİLER.

YERLİLER GÖLGELERİN İÇİNDEN ÇIKARLAR...

ÖLMEK İSTEMİYORSANIZ SİLAHLARINIZI ATIN!

BU DÜŞMANCA KARŞILAMA İÇİN BÜYÜK FALKO SİZİ CEZALANDIRACAK CREEKLER.

BÜYÜK FALKO ÖLDÜ. ŞİMDİ ŞEFİMİZ KARA KURT. KONUŞMAK İSTİYORSAN SİLAHINI BIRAK.

FALKO GERÇEK BİR DOST İDİ. ÖLÜMÜNE ÜZÜLDÜM.

BLEK YERLİLERİN ŞARTLARINI KABUL EDER...

TÜFEKLERİNİ GÖRDÜNÜZ MÜ?

BU YERLİLER BANA ÇOK İLGİNÇ GELDİ.

HAKLISINIZ PROFESÖR.

BUNLAR SON MODEL TÜFEKLER.

İNGİLİZLERİN KULLANDIKLARINDAN.

ÇADIRINDAN ÇIKAN KARA KURT, ÖFKELİ GÖZLERLE BAKIYORDU...

SOLUK YÜZLER CREEKLERİN DÜŞMANIDIR. BURAYA NEDEN GELDİNİZ?

BÜYÜK FALKO İLE GÖRÜŞECEĞİMİZİ SANIYORDUK.

BÜYÜK FALKO MANİTUNUN ÇAYIRLARINDA AVLANIYOR. ARTIK REİS BENİM.

BÜTÜN SOLUK YÜZLER DÜŞMAN MI?

KIRMIZI CEKETLİLERİN SİLAHLARINI TAŞIYORSUNUZ. ONLAR DA DÜŞMANINIZ MI?

SORU SORMA, KÖYÜME NEDEN GELDİĞİNİZİ SÖYLE.

İVAN VE ÇETESİNİ ARIYORUM. NEREDE YAŞADIKLARINI BİLİYOR MUSUN?

KARA KURT DÜŞÜNÜR VE...

BİR DOSTUNLA GÖRÜŞECEĞİNİ ZANNEDEREK AÇIK YÜREKLE KÖYÜME GELDİN. BU YÜZDEN BEN DE SENİ GİTMENE İZİN VERECEĞİM.

AMA BİR DAHA GELİRSEN SENİ İŞKENCE DİREĞİNE BAĞLAYACAĞIM. İVAN YILDIZLAR VADİSİNDE. AMA ÇOK TEHLİKELİDİR.

KARA KURT DÖNER VE ÇADIRINA GİRER...

SİLAHLARINIZI ALIN VE GİDİN. CANINIZI BAĞIŞLADIĞI İÇİN KARA KURT'A TEŞEKKÜR EDİN.

DAHA SONRA...

İVAN İNGİLİZLER HESABINA ÇALIŞIYORDU.

BİR AN SONUMUZUN GELDİĞİNİ DÜŞÜNDÜM BLEK.

YEPYENİ SİLAHLARA BAKILIRSA CREEKLER DE İNGİLİZLERLE ANLAŞMIŞ GÖRÜNÜYOR.

PEKİ AMA BİZİ NEDEN ÖLDÜRMEDİLER?

BELKİ DE BÜYÜK FALKO İLE OLAN ARKADAŞLIĞIMIZIN HATIRINADIR.

UMARIM HAKLISINDIR.

İSTEDİĞİMİZ ÖĞRENDİK. ŞİMDİLİK BU KADARI YETERLİ.

YİNE DE GÖZLERİMİZİ DÖRT AÇALIM.

MİYOP MU OLDUNUZ PROFESÖR?

CAHIL ÇOCUK! BAZEN INSAN KENDISINI GAYRETE GETİRMEK İÇİN BÖYLE KONUŞUR.

ONU BİLİYORUM. AMA OKURKEN GÖZLÜK KULLANDIĞINIZI DA BİLİYORUM.

ANLAŞILDI, DÖNÜŞTE GÜZEL BİR DERSİ HAK ETTİN SEN!

GÖZLÜKLER İHTİYARLAMA İŞARETİDİR.

BU SIRADA KARA KURT DA YOLA ÇIKMIŞTIR...

ÜÇ SOLUK YÜZLÜYÜ İŞKENCE DİREĞİNE BAĞLAYABİLİRDİM. AMA ÖLÜ OLARAK...

...NE BENİM, NE DE KABİLEMİN İŞİNE YARARLAR. CANLI OLARAK DAHA FAYDALI OLURLAR.

KARA KURT, İVAN VE ÇETESİNİN YAŞADIĞI GÖLGELER MAĞARASINA GELİR...

ÖLMEK İSTEMİYORSAN DUR, YERLİ!

TANIMADIN MI, BEN KARA KURT.

BANA GÖRE BÜTÜN YERLİLER BİRBİRİNE BENZİYOR. AMA TANIDIM SENİ.

İVAN'LA HEMEN GÖRÜŞMELİYİM.

BİRLİKTE MAĞARAYA GİRERLER...

İVAN UYUYOR OLABİLİR. AMA BEN UYANDIRIRIM.

ONA VERECEĞİM HABER ÇOK ÖNEMLİ.

BIRAK YERLİ UYANDIRSIN.

HAKLISIN, BOŞUNA TEHLİKEYE GİRMEYELİM.

UYAN VE BENİ DİNLE İVAN.

KİM CANINA SUSAYAN BU TALİHSİZ?

İVAN KAMÇISINI ALARAK KALKAR...

EMİRLERİMİ DİNLEMEYİP BENİ UYANDIRAN... FAKAT SEN KARA KURT'SUN.

BLEK'İ YAKALAMAK İSTİYORSAN BENİ DİNLE.

KARA KURT KONUŞUR...

BANA ON TÜFEK VE BİR FIÇI PATLAYICI TOZ VER, SANA YERİNİ SÖYLE-YEYİM.

TAMAM.

ON TÜFEĞİ VE PATLA-YICI TOZU ALACAKSIN.

SENİN YILDIZLAR VADİSİNDE YAŞA-DIĞINI SÖYLEDİM. ARKADAŞLARI İLE O YÖNE GİTTİLER.

YILDIZLAR VADİSİNDE ONLARI BEKLEYECEĞİM.

FAZLA ZAMANIN YOK. ACELE ET.

İŞBİRLİĞİMİZ MEYVE VERMEYE BAŞLADI. SANA BÜYÜK FALKO'YU ÖLDÜRMEN İÇİN ZEHİR VERMEKLE İYİ YAPMIŞIM.

VE KABİLENE TÜFEK VEREREK SENİ REİS SEÇ-TİRMEKLE DE İYİ YAPMIŞIM.

BUNLAR ALBAY REDİNG'İN PLANI OLMA-SIN SAKIN?

IVAN ÖFKESİNE HAKİM OLUR...

BUNLER SENİ İLGİLENDİR-MEZ! SENİN İŞİN BENİMLE, ONUNLA DEĞİL!

KONUŞMAYI UZATMA-NIN FAYDASI YOK. ÇE-LİK BLEK VADİ-YE GİDİYOR.

AZ SONRA İVAN VE ÇETESİ YOLA ÇIKAR...

KARA KURT'A KARŞI DİKKATLİ OLMALIYIM. FAZLA AKILLI VE UYANIK.

YER ALTINDAKİ GEÇİTLERDEN VADİYA ULAŞIRLAR...

ŞU KAYALARIN ARKASINA SAKLAN VE NÖBET TUT BİLL. BLEK'İ GÖRDÜĞÜN ZAMAN BANA HABER VER.

PEKİ.

VE GÜNEŞ YÜKSELDİĞİNDE...

ATLARI BURADA BIRAKABİLİRİZ, DEĞİL Mİ?

SANIRIM SORUN OLMAZ.

VADİ ÇOK ISSIZ GÖRÜNÜYOR.

SANIRIM DÜŞÜNCEN BÜTÜN ÇETEYİ YAKALAMAMIZ.

BURAYA PİKNİĞE GELMEDİK PROFESÖR.

İVAN VE ADAMLARIN BİZDEN KALABALIK OLDUKLARINI UNUTTUN GALİBA.

SÜRPRİZ BİR SALDIRI İLE İYİ SONUÇLAR ALINABİLİR. SİZ STRATEJİ VE TAKTİK UZMANISINIZ, BUNLARI BİLİRSİNİZ.

ŞEY... BU KONUDA HAKLISIN TABİİ.

AYRILALIM VE SESSİZCE ARAYALIM.

İVAN'IN NÖBETÇİLERİNDEN BİRİ ONLARI GÖRÜR...

İŞTE GELİYORLAR. DEMEK Kİ KARA KURT DOĞRU SÖYLEMİŞ.

SONRA...

BLEK VE ARKADAŞLARI GELİYOR.

PAKETLEYİP ALBAYREDİNG'E HEDİYE EDECEĞİM ONU!

ALBAY KENDİSİNİ BENDEN ÜSTÜN SANIYOR. AMA İNGİLİZ ORDUSUNUN YAKALAMAYI BAŞARAMADIĞI BLEK'İ BEN YAKALAYINCA DEĞERİMİ GÖRECEK.

ATEŞ ETMEK İÇİN İYİCE YAKLAŞMALARINI BEKLEYİN.

HİÇ KİMSE YOK.

DAĞLARIN BU SESSİZLİĞİ HOŞUMA GİDİYOR ASLINDA.

ADAMLARDAN BİRİ TAŞA ÇARPAR...

HAY AKSİ!

TOC!

BLEK TAŞI GÖRÜNCE...

ÇABUK GİZLENİN!

SKRAKS!

AHMAK HERİF BİZİ BELLİ ETTİ. ATEŞ EDİN ÇABUK!

BLEK VE RODİ HEMEN GİZLENİR AMA....

BİN KUNDUZ! KURŞUN YAĞIYOR.

ZIP

ZIP

...PROFESÖR VAKTİNDE KAÇAMAZ...

AHH!

ZIP

PROFESÖR YARALANDI.

YANINA GİDİP ONA YARDIM EDECEĞİM.

ZIP

ZIP

ZIP

ZIP

RODİ CESARETLE ÇIKAR VE KOŞAR...

TAVŞAN GİBİ KOŞUYOR.

NASILSINIZ PROFESÖR?

BİLMİYORUM Kİ EVLAT, NASILIM ACABA?

YARAYA TAMPON KOYMAYA ÇALIŞ, ŞU ANDA BAŞKA BİR ŞEY YAPAMAYIZ.

ÇOK CESURSUNUZ PROFESÖR. ARA SIRA DAMARINIZA BASTIĞIM İÇİN ÖZÜR DİLERİM.

YARAMAZSIN AMA ASLINDA İYİ BİR ÇOCUKSUN.

TEŞEKKÜRLER

BU SIRADA İVAN'IN ÇETESİ HÜCUMA GEÇER...

YAKALAYIN ŞU KÖPEKLERİ!

GELİN BAKALIM.

YÜZ YÜZE DÖVÜŞ BAŞLAR...

KÖPEK Mİ DEDİN SEN?

BEN... ŞEY..

AGSP!

VER ŞU TÜFEĞİ BANA!

NE YAPIYOR?

TÜFEKLE YERE VURUYOR GALİBA.

YERDEKİ TAŞA VURUYORUM. İNGİLİZLER BUNA KRİKET DİYORLAR.

AH!

BOŞ BİR TÜFEĞİN DE İŞE YARADIĞINI HEP SÖYLERİM.

AUUGSP!

İKİNCİ GRUBUN BAŞINDA İVAN BULUNMAKTADIR..

ATEŞ EDİN!

BLEK KURŞUNLARDAN KURTULUR...

RODİ, PROFESÖR, GERİ ÇEKİLİYORUZ. ŞAŞIRTMA HAREKETİ BAŞARISIZ OLDU.

ZIP

ZIP

ONU KAÇIRMAYIN! ATEŞ EDİN!

ZID

AMA RODİ VE PROFESÖR KAÇAMADAN ÖNCE...

DURUN BAKALIM!

SAKIN KAÇMAYA ÇALIŞMAYIN, ATEŞ EDERİZ.

YAKALANDIK RODİ.

BU ADAM YARALI!

ÜZÜLECEK DEĞİLİZ YA!

HAYDİ, YÜRÜYÜN BAKALIM.

BLEK DURUMU GÖRMÜŞTÜR, AMA ELİNDEN BİR ŞEY GELMEZ...

ONLARI YAKALADILAR.

ZID

PAM!

ZIP

ONLARA YARDIM ETMEK İSTİYORSAM, YAKALANMAMALIYIM.

ATLARIN YANINA GİTMELİYİM.

KAÇIRMAYIN!

ZIP

ZIP

BLEK DERHAL ATINA ATLAR...

HAYDİ ATIM!

ATSIZ ONA YETİŞEMEYİZ.

BİRKAÇ SAAT SONRA KAMPTA...

İVAN VE ADAMLARI BİZİ BEKLİYORDU.

DEMEK Kİ KARA KURT İHANET ETTİ.

ONUN DA BÜYÜK FALKO GİBİ MERT BİRİ OLDUĞUNU SANMIŞTIM AMA YANILMIŞIM.

DEMEK Kİ KARA KURT HEM İNGİLİZLERİN, HEM DE İVAN'IN DOSTU.

YILDIZLAR VADİSİ İVAN'IN BÖLGESİ DEĞİL. RODİ VE PROFESÖR'ÜN NEREYE GÖTÜRDÜ ACABA?

PROFESÖRÜN TEDAVİSİ SAYESİNDE İYİYİM. BEN DE SİZE YARDIM ETMEK İSTİYORUM BLEK.

BEN DE ELİMDEN GELENİ YAPARIM!

TEŞEKKÜR EDERİM.

YARDIMINIZLA ONLARI BULABİLİRİZ.

ERTESİ GÜN ARTHUR VE KIZI BELLA BİR ARABA İLE KAMPTAN AYRILIR...

NASILSIN BABA?

BENİ MERAK ETME BELLA. ÇOK İYİYİM.

ARABA ORMANDA İLERLEMEYE BAŞLAR..

UMARIM BLEK'İN PLANI İŞLER.

BEN YOLUNDA GİDECEĞİNE İNANIYORUM.

AKŞAM OLUNCA KAMP YAPIP ATEŞ YAKARLAR...

BU ATEŞ UZAKTAN BİLE GÖRÜNÜR.

UMARIM İVAN'IN ADAMLARI DA GÖRÜR.

AZ SONRA...

GÖRDÜN MÜ BİLL?

ÇOK KOLAY BİR AV OLACAK.

SADECE İKİ KİŞİ. ŞEFTEN YARDIM İSTEMEYE GEREK YOK. BİZ HALLEDERİZ. GİDELİM HADİ.

ÜSTELİK BİRİ KIZ.

HEMEN HALLEDERİZ.

BUNLAR BANA YABANCI GELMİYOR.

ONLARI DAHA ÖNCE SOY-MUŞTUK.

EVET, HATTA ADAMI YARALA-MIŞTIK.

SAĞLAM ADAMMIŞ

ELLER YUKARI! ŞAKAMIZ OLMADIĞINI DAHA ÖNCE GÖSTERMİŞTİK.

EVYAH! GENE ONLAR!

GÜZEL! BU GÜN SÖZ DİNLİYORSUNUZ. ÇABUK ARABAYI ARA SAM.

BİR SÜRÜ SANDIK VAR.

SAM'İ BİR SÜRPRİZ BEKLİYORDU...

SANDIKLARIN YANINDA BİR DE YUMRUK VAR!

SMAK!

DİĞER HAYDUTLAR NE OLDUĞUNU ANLAMADAN BLEK ONLARIN ÜZERİNE ATLAR...

ŞİMDİ SIRA SİZDE!

ÇELİK BLEK!

İMD...

AH!

BAKALIM KAFALARINIZ SAĞLAM MI?

SİZ İKİSİNİ BAĞLAYIN, BİLL'İ BANA BIRAKIN. ONUNLA KONUŞACAKLARIM VAR.

VAY CANINA! BU NE HIZ!

ŞİMŞEK GİBİSİNİZ BLEK!

HEY, UYAN BAKALIM!

NE... NEREDEYİM BEN?

BENİM ELİMDESİN! EĞER DAYAK YEMEK İSTEMİYORSAN SORULARIMA CEVAP VER!

AZ SONRA...

ONLARI ARABAYA BİNDİRELİM. SİZ KAMPA DÖNERKEN BEN DE GÖLGELER VADİSİNE GİDECEĞİM.

DİKKATLİ OLUN BLEK!

MERAK ETMEYİN. YAKINDA KAMPA DÖNERİM.

KARANLIKTA YÜRÜYEN BLEK MAĞARAYA GELİR..

BİRKAÇ NÖBETÇİ BIRAKMIŞLARDIR MUHAKKAK!

BİRİSİ ORADA.

AGSP!

SUSTURMANIN EN İYİ YOLU BU.

STOK!

DİĞER NÖBETÇİ SESİ DUYMUŞTUR...

BİRİSİ İNLİYOR GALİBA?

ORADA BİR GÖLGE VAR.

DUR! KİMSİN SEN!

ARTIK ARKADAŞLARINI TANIMIYOR MUSUN?

BLEK'İN KESİN SES TONU SEBEBİYLE HAYDUT TEREDDÜT EDER...

BU KARANLIKTA BURNUMUN UCUNU BİLE GÖREMİYORUM. KİMSİN SEN?

BLEK'İN TEPKİSİ ANİ VE SERT OLUR...

AH!

ADIM ÇELİK BLEK SER-SEM!

NÖBETÇİ ALARM VEREMEDEN...

BU SENİ BİR SÜRE UYUTUR!

YOL SERBEST. BİLL'DEN ÖĞRENDİĞİM BİLGİLERE GÖRE HAREKET EDECEĞİM.

BLEK İHTİYATLI ADIMLARLA TÜNELLERDE İLERLEMEYE BAŞLAR...

İNSAN BURADA RAHATÇA KAY-BOLUR. HAH, BİR IŞIK!

NÖBETÇİ STARK'A GÖZDAĞI VERELİM DE CİDDİ NÖBET TUTSUN.

HATA YAPARSA İVAN CANINA OKUR.

HEY, GEYİKLER!

BU DA KİM?

AMA BUNU TANIYORUM

BİR SÜRE UYUMANIZ GEREKİYOR.

GÜZEL! BU İKİSİNE RASTLADIĞIMA GÖRE DOĞRU YOLDAYIM.

AZ SONRA...

KAFAMI KARIŞTIRMA. ALTMIŞ ALTI... ALTMIŞ YEDİ...

PARALARI BİR SÜTUN GİBİ ÜST ÜSTE KOYACAKSIN. ON TANE YETER.

KAÇ SÜTUN YAPTIYSAN, O SAYIYI ONLA ÇARPTIĞINDA PARANI KOLAYCA HESAPLAMIŞ OLURSUN.

NE?

BU BASİT BİR İŞLEM.

KAFAMI KARIŞTIRDIN. YENİDEN BAŞLAMAK ZORUNDAYIM.

SANA KONUŞ DİYEN OLDU MU? SUS DA ŞUNLARI BİR SAYAYIM.

BLEK, HAYDUTUN KAFA KARŞIKLIĞINI SONA ERDİRİR...

ŞİMDİ UYU! ÇALDIĞIN PARALARI SONRA SAYARSIN ARTIK.

NİHAYET GELDİN!

ANAHTAR CEBİNDE BLEK.

ANAHTARA GEREK YOK PROFESÖR. BUNLAR İYİCE ÇÜRÜMÜŞ.

SKRASK!

BU ESNADA ÜÇ HAYDUT BELİRİR...

ÇELİK BLEK! ARKADAŞLARINI KURTARIYOR.

ALARM!

ÇOK KONUŞTUNUZ!

KOŞABİLECEK MİSİNİZ PROFESÖR?

YARAM, BİR GEYİK GİBİ KOŞMAMA ENGEL OLAMAZ BLEK.

BU SIRADA İVAN'IN BULUNDUĞU GALERİDE...

BLEK ARKADAŞLARINI KURTARDI!

ELİMİZDEN KAÇAMAYACAKLAR!

SİZ O TARAFTAN GİDİN! KALANLAR BENİMLE GELSİN!

KESTİRME TÜNELLERİ KULLANAN İVAN VE ADAMLARI DOSTLARIMIZA YETİŞİR...

ATEŞ EDİN!

KABALIĞIMI AFFEDİN PROFESÖR. AMA BİZİ BULDULAR.

İVAN BLEK'İN SESİNİ DUYAR...

ÇABUK GERİ DÖNELİM!

KAÇIYORLAR! KOŞUN!

KAÇTIĞIMIZI SANIP TEDBİRİ ELDEN BIRAKTILAR. HAZIR OLUN!

GELİYORLAR.

BLEK'İN HİLESİ İŞE YARAMIŞTIR...

SALDIRIN ARKADAŞLAR!

RODİ ŞİMŞEK GİBİ SALDIRIR...

AGSP!

BLEK DE RAKİPLERİNİ YERE SERER...

BU YUMRUĞA NE DERSİN?

KAVGAYA KATILMAYIP SİNSİ SİNSİ BEKLEYEN İVAN TABANCASINI ÇIKARIR...

SENİ CEHENNEME YOLLAMA ŞEREFİ BANA AİT OLACAK BLEK.

İVAN!

BLEK SAKİNCE İLERLER...

TABANCAN BENİ KORKUTMUYOR İVAN. NE ZAMANDIR BU ANI BEKLİYORDUM.

İVAN TETİĞİ TEKMEYE HAZIRLANIR...

BU AN, SENİN SON ANIN OLACAK.

İVAN TETİĞİ ÇEKER AMA GEÇ KALMIŞTIR...

YANILIYORSUN!

AH!

İVAN VAHŞİ BİR ÖFKE İLE SALDIRIR...

KİMSE BENİM GÜCÜME DİRENEMEZ! SENİ PARÇA-LAYACAĞIM.

KORKUNÇ YUMRUK KAYAYI PARÇALAR...

KAYALARLA MI DÖVÜŞÜYORSUN SEN İVAN?

CANIN CEHEN-MEME!

İKİ RAKİP KARŞI KARŞIYA GELİR...

NE BÜYÜK BİR MÜCADELE!

BLEK'İN İŞİ ÇOK ZOR.

MOĞOL KUVVETLİDİR AMA BLEK ÇEVİKTİR...

BU YUMRUK BİR FİLİ BİLE DEVİRİR.

İVAN HAREKETSİZ KALMIŞTIR...

HEY, UYUYOR MUSUN YOKSA?

...VE YERE YIKILIR...

SANDIĞIMDAN DAHA KOFMUŞ!

TARİHE GEÇECEK BİR MÜCADELE!

GİTSEK İYİ OLUR ARKADAŞLAR.

HAKLISIN BLEK. BAZEN EN AKILLICA TAKTİK, GERİ ÇEKİLMEKTİR.

DOSTLARIMIZ MAĞARADAN ÇIKAR VE KAMPA ULAŞIRLAR...

NEREDEYSE ŞAFAK SÖKÜYOR. DİNLENMELİYİZ AMA SİZE GENE İHTİYACIM OLACAK.

NEYSE Kİ YARAM ARTİK İYİCE DÜZELDİ.

SİZDEN BİR BAŞKASININ KILIĞINA GİRİP ROL YAPMANIZI İSTEYECEĞİM.

HARİKA! DRAM, KOMEDİ, TRAJEDİ, NE İSTERSEN.

HAMLET OYUNUM TİYATRO TARİHİNE GEÇMİŞTİR. ALKIŞTAN NEREDEYSE TİYATRO YIKILACAKTI.

ŞİMDİ DİNLENELİM PROFESÖR. TİYATRONUN GERÇEK YIKILIŞ SEBEBİNİ SONRA ANLATIRSINIZ.

BİRKAÇ SAAT SONRA BİR İNGİLİZ SUBAYI ORMANDA DÖRT NALA GİDİYORDU...

DEEEH! HAYDİ, FAZLA ZAMANIMIZ YOK.

İVAN'IN MAĞARASINA VARIR...

SENİ KİM YOLLADI?

DOĞRU GELMİŞİM.

DUR!

BEN YÜZBAŞI ARCHİBALD! BENİ ALBAY REDİNG YOLLADI. İVAN'LA DERHAL GÖRÜŞMELİYİM.

BENİ İZLE.

BEN MAJESTELERİNİN BİR SUBAYIYIM. BANA KARŞI SAYGILI OLUN!

YÜZBAŞIYI İVAN'IN YANINA GÖTÜRÜRLER..

BU GÜN BİR İNGİLİZ YÜZBAŞISI EKSİKTİ, O DA TAMAMLANDI.

İVAN SEN MİSİN?

BUNDAN ŞÜPHE Mİ EDİYORSUN ÇAVUŞ?

YÜZBAŞI! VE BENİMLE KONUŞURKEN KALK!

NE İSTİYORSUN?

BİN STERLİN KAZANMAK İSTER MİSİN?

BİN STERLİNİ DUYAN İVAN HEMEN AYAĞA FIRLAR...

EMRİNE AMADEYİM YÜZBAŞIM.

ALBAY REDİNG ASİLERİ ELE GEÇİRMEK İSTİYOR VE SENİN YARDIMINA İHTİYACI VAR.

ÇETENİ BÜYÜK AYI VADİSİNE GÖTÜR VE BEKLE. EĞER BAŞARILI OLUR DA ASİLERİ YAKALARSAK BİN STERLİNİ ALACAKSIN.

HİÇ AVANS YOK MU PEKİ?

ŞARTLAR BÖYLE! ÖNCE ASİLER YAKALANACAK!

TAMAM, ÖYLE OLSUN.

AMA AYI VADİSİNE KARA KURT VE SAVAŞÇILARINI DA GETİRİRSEN BİN BEŞ YÜZ STERLİN ALACAKSIN.

ÖYLEYSE GELECEKLER.

BİN BEŞ YÜZ STERLİN.

YARIN BÜYÜK AYI VADİSİNDE, SAAT BEŞTE.

HAYVAN HERİF, YÜZBAŞIYI ATINA KADAR UĞURLA.

AZ SONRA...

BU İŞ TAMAM.

BİR SÜRE SONRA...

BAK, BİR KIRMIZI CEKETLİ SUBAYI.

BU FIRSATI KAÇIRMAYALIM.

İN BAKALIM AŞAĞI!

AH!

BİR SÜRE SONRA AVCILARIN KAMPINDA...

SENİN KADERİNİ BLEK TAYİN EDECEK.

SİZLER VAHŞİSİNİZ!

KIRMIZI BİR BALIK YAKALADIK.

ONU SERBEST BIRAKIN.

SERBEST BIRAKMAK MI?

SERBEST Mİ BIRAKACAĞIZ, AMA...

O BİR KIRMIZI CEKETLİ.

AYRICA ONDAN ÖZÜR DİLEMELİSİNİZ.

ASLA ÖZÜR DİLEMEM!

BEN DE!

BENİMLE YEMEK YER MİSİNİZ YÜZBAŞIM?

BLEK'E NE OLMUŞ?

GALİBA AKLINI KAÇIRMIŞ.

PROFESÖR ONU HEMEN TEDAVİ ETMELİ.

BU PROFESÖR İYİ BİR HEKİM Mİ?

ÇOK BÜYÜK BİR ALİMDİR.

BLEK ÇILDIRMIŞ OLABİLİR Mİ? İVAN VE KARA KURT AVCILARA SALDIRACAKLAR MI? BU SORULARIN CEVABI BİR SONRAKİ KİWİ SAYISINDA...

UNE NOUVELLE AVENTURE DE BLEK LE ROC

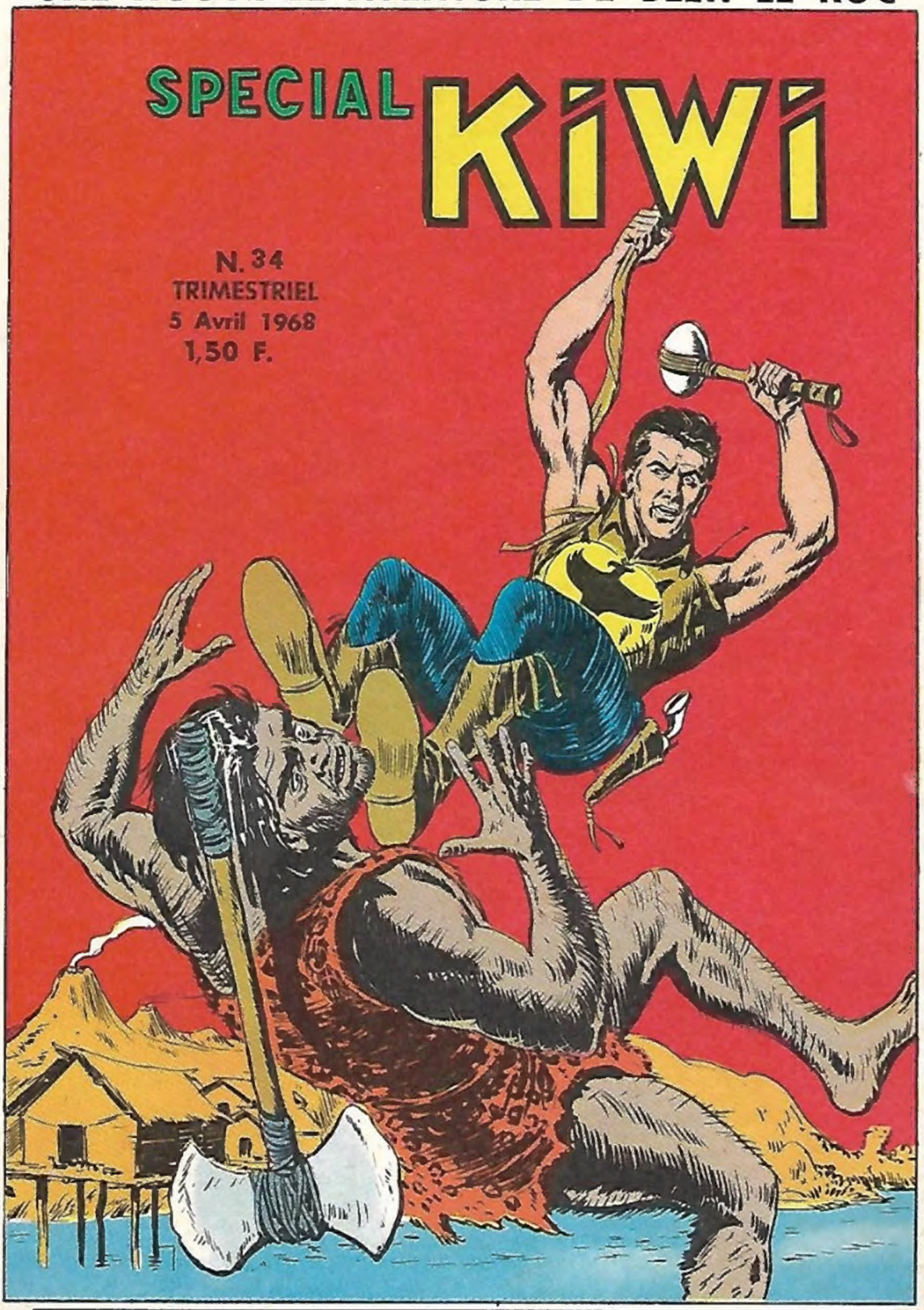

Comité de Direction : Auguste Vistel, gérant ; Marcel Navarro, directeur de publication ; Claude Vistel, membre. Editions L.U.G., 6, rue Emile-Zola, LYON. Loi nº 49.956, du 16 juillet 1949, sur les publications destinées à la jeunesse. Dép. lég. C 221. 10 avril 1968. Imp. GEORGES LANG, 11, r. Curial, PARIS. N.M.P.P.